

# INFORME DE TRANSPARENCIA EN LA GESTIÓN DE FONDOS DE LAS ADMINISTRACIONES PÚBLICAS 2020



## 1. ÍNDICE

1.- Funciones que se desarrollan, estructura organizativa, sedes y normativa que sea de aplicación

1.1. Funciones, misión y valores

1.2. Normativa de aplicación

1.3. Sedes

1.4. Estructura organizativa

1.5. Patronato

2.- Contratos celebrados con la Administración Pública

3.- Subvenciones y ayudas públicas

4.- Convenios suscritos con la Administración Pública

5.- Retribuciones percibidas anualmente por los altos cargos y máximos responsables de las entidades obligadas

6.- Presupuesto anual de la entidad

6.1 Presupuesto anual de la entidad

6.2 Presupuesto anual de la actividad financiada

6.3 Porcentaje de la ayuda municipal respecto al presupuesto anual

7.- Cuentas anuales 2020

## 1. Funciones que se desarrollan, estructura organizativa y normativa que sea de aplicación

---

### 1.1. Función, misión y valores

Fundación Adsis es una entidad sin ánimo de lucro que desde hace más de 50 años lucha para construir una sociedad más justa, solidaria e inclusiva. Trabajamos desde la cercanía y el acompañamiento, comprometidos con las personas más vulnerables para que logren desarrollar sus proyectos de vida.

Anualmente atendemos a más de 22.000 personas a través de 8 programas de acción social en 12 provincias del Estado español. Además, nuestros programas de cooperación al desarrollo y comercio justo apoyan a más de 150.000 personas (entre población directa e indirecta) en 3 países de América Latina.

#### La **misión**

*Construimos una sociedad más justa, solidaria e inclusiva en la que se acepte la diversidad como un valor y en la que cada persona pueda desarrollar su proyecto de vida. Creemos en la capacidad de cambio de cada persona y nos comprometemos con las más vulnerables desde la cercanía y el acompañamiento.*

Los **valores** que marcan nuestro modo de hacer son:

- Centralidad de la persona
- Fraternidad
- Utopía transformadora
- Participación
- Igualdad
- Transparencia

Fundación Adsis desarrolla diferentes **programas** de actuación:

Menores y Jóvenes

- Educación
- Formación y Empleo
- Centros de acogida
- Educación en valores

Personas con adicciones

Personas privadas y ex-privadas de libertad

Población inmigrante

Inserción laboral de personas adultas

Cooperación al desarrollo

Comercio Justo - Equimerca

Servicios Generales (Comunicación, Administración y gestión)

## 1.2. Normativa de aplicación

Ley 50/2002, de 26 de diciembre, de Fundaciones –

Decreto 18/1996, de 23 de mayo, del Registro de Fundaciones Asistenciales de Interés General del Principado de Asturias b) Autorizaciones y acreditaciones Servicios Sociales

Real Decreto 1337/2005, de 11 de noviembre, por el que se aprueba el Reglamento de Fundaciones de Competencia Estatal. –

Decreto 53/2006, de 8 de junio, que regula la autorización de Centros y Servicios Sanitarios

Real Decreto 1611/2007, de 7 de diciembre, por el que se aprueba el Reglamento del Registro de Fundaciones de Competencia Estatal. –

Ley 19/2013, de 9 de diciembre, de transparencia, acceso a la información pública y buen gobierno - Ley 43/2015, de 9 de octubre, del Tercer Sector de Acción Social –

Ley 49/2002, de 23 de diciembre, de Régimen Fiscal de las Entidades sin Fines Lucrativos y de los Incentivos Fiscales al Mecenazgo. –

Real Decreto 1270/2003, de 10 de octubre, por el que se aprueba el Reglamento para la aplicación del régimen fiscal de las Entidades sin Fines Lucrativos y de los Incentivos Fiscales al Mecenazgo. –

Ley 38/2003, de 17 de noviembre, General de Subvenciones. –

Real Decreto 887/2006, de 21 de julio, por el que se aprueba el Reglamento de la Ley 38/2003, de 17 de noviembre, General de Subvenciones. –

Ley Orgánica 15/1999, de 13 de diciembre, de protección de datos de carácter personal. –

Real Decreto 1720/2007, de 21 de diciembre, por el que se aprueba el Reglamento de desarrollo de la

Ley Orgánica 15/1999, de 13 de diciembre, de protección de datos de carácter personal.

Real Decreto 1720/2007, de 21 de diciembre, por el que se aprueba el Reglamento de desarrollo de la Ley Orgánica 15/1999, de 13 de diciembre, de protección de datos de carácter personal

Reglamento de la Unión Europea 2016/679, del Parlamento Europeo y del Consejo, de 27 de abril de 2016.

Ley 1/2003, de 24 de febrero, de Servicios Sociales –

Ley 9/2015, de 20 de marzo de primera modificación de la Ley 1/2003, de 24 de febrero, de Servicios Sociales –

Ley 45/2015, de 14 de octubre, de voluntariado. –

Ley del Principado de Asturias 10/2001, de 12 de noviembre, de voluntariado

Decreto 42/2007, de 19 de abril, por el que se regula la organización y funcionamiento del Registro de Entidades de Voluntariado

Real Decreto 1491/2011, de 24 de octubre, por el que se aprueban las normas de adaptación del Plan General de Contabilidad a las entidades sin fines lucrativos y el modelo de plan de actuación de las entidades sin fines lucrativos

Ley 49/2002, de 23 de diciembre, de Régimen Fiscal de las Entidades sin Fines Lucrativos y de los Incentivos Fiscales al Mecenazgo.

Real Decreto Legislativo 2/2015, de 23 de octubre, por el que se aprueba el texto refundido de la Ley del Estatuto de los trabajadores.

Real Decreto Legislativo 8/2015, de 30 de octubre, por el que se aprueba el texto refundido de la Ley General de la Seguridad Social.

Convenio colectivo estatal de acción e intervención social 2015 – 2017

Ley 31/95, de 8 de noviembre, de prevención de riesgos laborales.

Ley 54/2003, de 12 de diciembre, de reforma del marco normativo de prevención de riesgos laborales

Real decreto 39/1997, de 17 de enero, por el que se aprueba el Reglamento de los Servicios de Prevención.

Real Decreto 688/2005, de 10 de junio, por el que se regula el régimen de funcionamiento de las Mutuas de accidentes de trabajo y enfermedades profesionales de la Seguridad Social.

Ley Orgánica 1/1996, de 15 de enero, de Protección jurídica del menor, de modificación del Código Civil y de la Ley de Enjuiciamiento Civil –

Real Decreto 1110/2015, de 11 de diciembre, por el que se regula el Registro Central de Delincuentes Sexuales Normativa propia del Principado de Asturias –

Decreto 71/92, de 29 de octubre, por el que se regula el régimen general de concesión de subvenciones.

### 1.3. Sedes

## Dónde estamos

Fundación Adsis desarrolla proyectos en España, en 12 provincias:

### Asturias

**Centro de Día**  
C/ Dindurra, 19 bajo. 33202 Gijón  
**Programa de Jóvenes Asturias**  
C/ Dindurra, 19 bajo. 33202 Gijón  
(34) 985 19 57 73  
asturias@fundacionadsis.org  
www.fundacionadsisasturias.org  
www.ditupalabra.org  
Fundación Adsis Asturias  
@fundacionadsisasturias  
@fundacionadsisasturias

### Salamanca

**FOE Salamanca - Centro de Formación, Orientación y Empleo**  
C/ Maestro Soler, 17-21 bajos. 37008 Salamanca  
(34) 923 27 12 26  
salamanca@fundacionadsis.org

### Las Palmas

**Centro de Día Atajo**  
C/ Córdoba, 15. 35016 Las Palmas de Gran Canaria  
**Centro Padre Claret**  
C/ Padre Claret, 5. 35004 Las Palmas de Gran Canaria  
**Centro Aluesa**  
C/ Joaquín Belón, locales 32 y 35. 35013 Las Palmas  
**Centro de Día para menores Casablanca III**  
C/ Paraná, 4. 35014 Las Palmas de Gran Canaria  
**Centro de Día para menores San Roque**  
C/ Mazurca, 12. 35015 Las Palmas de Gran Canaria  
**Centro Ramudas**  
C/ Plazoleta John Lennon, 46- Telde  
C/ Plazoleta León Felipe, 61- Telde  
**Centro Lanzarote**  
C/ Lanzarote, 1. 35572 Tías. Lanzarote  
**Centro Fuerteventura**  
C/ Comandante Díaz Treyter, 33  
(34) 928 31 46 58  
laspalmas@fundacionadsis.org  
atajo@fundacionadsis.org  
Fundación Adsis Canarias  
@AdsisCanarias

### Bizkaia

**Instituto Municipal Formación Profesional Básica Basauri**  
Kareaga Behekoa s/n. 48970 Basauri  
**FPB Adsis Getxo-Laioa**  
Poligono Ibarbarri D-1. 48940 Leioa (Bizkaia)  
**Centro de Día Bestalde**  
Andres Isasi, 4. 48012 Bilbao  
http://naufagos8.blogspot.com.es/  
**FOE Bilbao - Centro de Formación, Orientación y Empleo**  
C/ Padre Laramendi 2, entreplanta izda. 48012 Bilbao  
**Ongi Etorri Etxea (Hogar de acogida residencial transitoria)**  
C/ Padre Laramendi 2, entreplanta izda. 48012 Bilbao  
(34) 944 22 28 33  
bizkaia@fundacionadsis.org  
www.fundacionadsisbizkaia.org  
Fundación Adsis Bizkaia  
Fundación Adsis Bestalde  
@adsisBizkaia  
@adsisbizkaia

### Valladolid

**Centro El Juglar**  
C/ Mirabel 9, 1º izda. 47003 Valladolid  
(34) 983 37 82 85  
valladolid@fundacionadsis.org  
http://fundacionadsisvalladolid.org/  
Fundación Adsis Valladolid  
@adsisvalladolid

### Madrid

**Centro Peñascales**  
C/ Peñascales, 14 local izdo. 28028 Madrid  
**Centro Joven Paradoja**  
C/ Casalarreina, 20 posterior. 28032 Madrid  
**Proyecto Baroké**  
C/ Maestro Alonso 4, 1º. 28028 Madrid  
(34) 915 04 51 64  
madrid@fundacionadsis.org  
Fundación Adsis Madrid // Red Baroké  
@AdsisMadrid // @ProyectoBaroke



**Araba**  
**FPB Adsis Gasteiz**  
 C/ Zorrostea, 6. 01010 Vitoria-Gasteiz  
 (34) 945 22 99 44  
 fpbadisgasteiz@fundacionadsis.org  
**Centro de Jóvenes Pinto**  
 C/ Pintorería, 27 bajos. 01001 Vitoria-Gasteiz  
 (34) 945 28 63 58  
 araba@fundacionadsis.org  
 Fundación Adsis Álava

**Gipuzkoa**  
**FPB Adsis Donostia**  
 San Pedro Ibilbidea, 13. 20017 Donostia  
 (34) 943 40 00 21  
 gipuzkoa@fundacionadsis.org  
 fpbadisdonostia@fundacionadsis.org  
 Fundación Adsis Donostia  
 @adsisdonostia  
 adsisdonostia

**Navarra**  
**Fundación Adsis**  
 Avenida San Jorge, 75, 1º. 31012 Pamplona  
 (34) 948 30 26 27  
 navarra@fundacionadsis.org

**Zaragoza**  
**Fundación Adsis Zaragoza**  
 Conde Aranda, 10 -4º. 50003 Zaragoza  
 (34) 976 33 55 12  
 zaragoza@fundacionadsis.org

**Valencia**  
**Centro de Día Hedra**  
 C/ Rubén Vela, 47 bajo. 46013 Valencia  
**Centro de Jóvenes Taleia**  
 Avda. de la Plata, 28 (antiguo Mercado de la Plata).  
 46013 Valencia  
**Centro Sagunt**  
 C/ Numancia, 5 bajo. 46500 Sagunt (Valencia)  
**Centro Paterna**  
 Partida Senda de Manises s/n. 46980 Paterna (Valencia)  
 (34) 963 95 46 76  
 valencia@fundacionadsis.org  
 Fundación Adsis Taleia  
 Fundación Adsis Hedra  
 @adsistaleia  
 @adsisHedra

**Barcelona**  
**Centro Casc Antic**  
 C/ Assaonadors, 20 baixos. 08003 Barcelona  
 C/ Sant Pere Mitjà, 52 baixos. 08003 Barcelona  
**Centro El Carmel**  
 C/ Lugo, 61. 08032 Barcelona  
**Centro Abierto El Carmel**  
 C/ Llobregós, 107. 08032 Barcelona  
 (34) 933 57 75 75  
 barcelona@fundacionadsis.org  
 Fundació Adsis Barcelona  
 @AdsisBarcelona

**Además, a través del programa de Cooperación al Desarrollo y Comercio Justo-EquiMercado colaboramos con 15 entidades de América Latina que confían en nosotros para impulsar proyectos locales.**

#### 1.4. Estructura organizativa

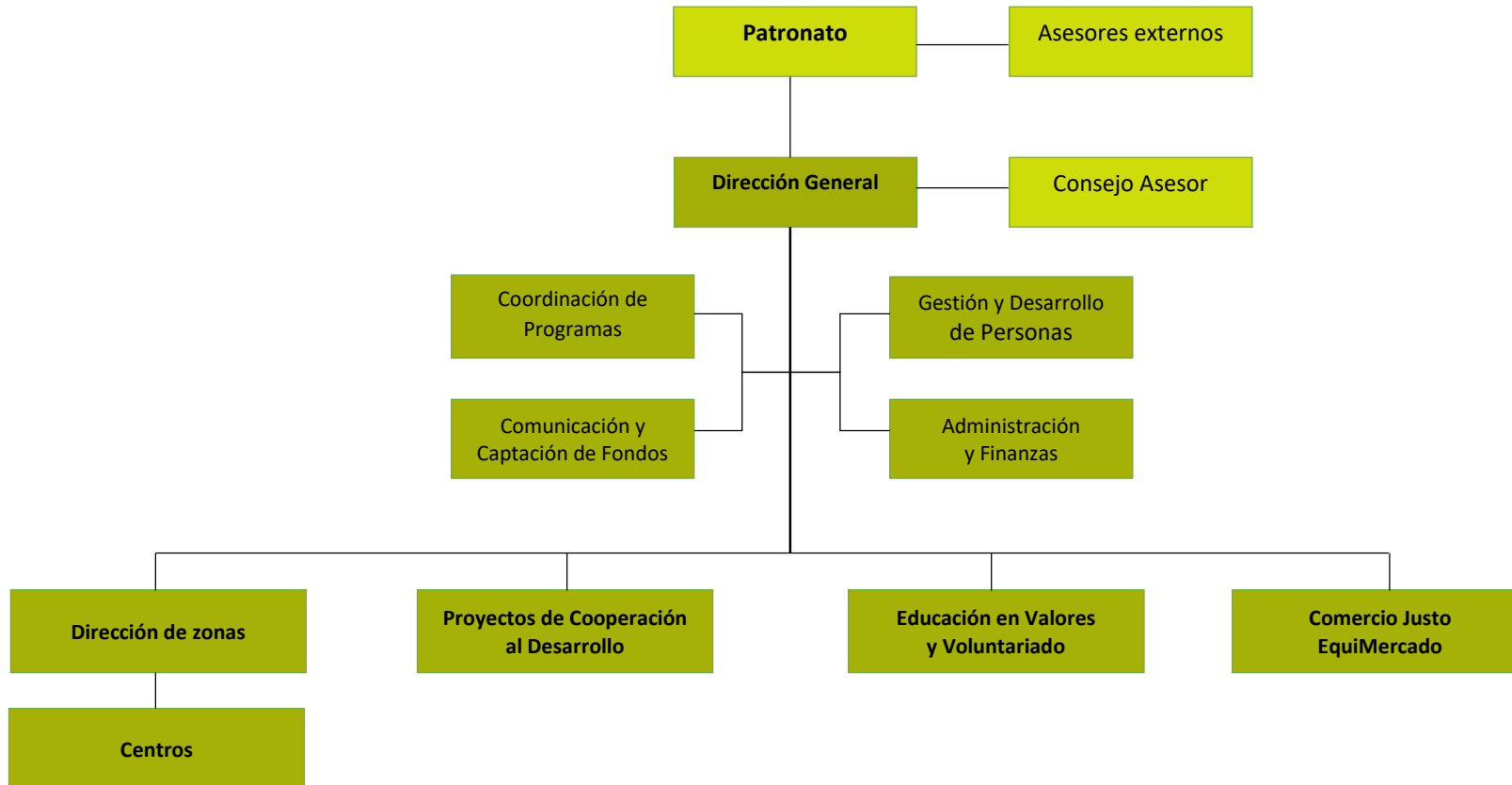



## 1.5. Patronato

- Presidente: – FERMÍN MARRODAN GOÑI

Navarra (1955). Maestro industrial. Licenciado en teología. Experiencia en atención a las minorías étnicas (Pamplona, 1973-89). En Montevideo (Uruguay), experiencia en docencia y animación de voluntarios universitarios con niños y niñas y con familias en exclusión (1992 a 2001). En Santiago de Chile, animación de jóvenes universitarios mediante diversas iniciativas solidarias en poblaciones urbanas y rurales (desde 2001). Coordinador de la Cooperación Adsis en la región Cono Sur (Chile, Uruguay, Argentina).

Miembro del Patronato desde el año 2001. Presidente del Patronato desde 2013.

- Vicepresidente: – LUZIO URIARTE GONZÁLEZ

Bilbao (1958). Licenciado en Sociología y doctor en Teología. Se ha desarrollado en diversas áreas sociales como docente en la enseñanza secundaria (Bilbao, 1982-87; Vitoria-Gasteiz, 1987 a 1990). Profesor universitario e investigador primero en la Universidad Católica de Temuco (1990-2006) y, actualmente, en la Universidad de Deusto (desde 2007). Sus áreas de investigación y publicación están relacionadas con el mundo de los jóvenes y la diversidad cultural y religiosa. Además, ha participado allí donde ha vivido en actividades de animación socio-cultural y de formación para jóvenes.

Miembro del Patronato y Vicepresidente desde el año 2013

- Vocal: – JOSÉ M<sup>a</sup> ZELAIA GOROSTIZA

Vizcaya (1957). Licenciado en Ciencias Económicas y Empresariales. Trabajador de banca (1972-82). Experiencia en animación sociocomunitaria en barrios y clubes juveniles, así como iniciativas de voluntariado con jóvenes en Bilbao (1978-82) y Donostia (1982-88). Profesor de Formación Profesional en centros públicos (1983-89), actualmente en excedencia. Director de la Federación de Asociaciones Adsis (1990-96). Director de la Asociación Adsis (desde 1997).

Miembro del Patronato de 1996 hasta octubre de 2007 y de abril de 2009 a la actualidad

- Vocal: – MIREN JOSUNE IZKARA HERREROS

Vizcaya (1963). Administrativo-contable. Trabaja en el Consorcio para la Educación Compensatoria del Territorio Histórico de Vizcaya. Tiene experiencia en la realización, ejecución y seguimiento de proyectos, en licitaciones y contratación pública. Es voluntaria al proyecto de atención y acompañamiento en casos de drogodependencia a Cáritas y al de personas privadas de libertad a Bestalde, de la Fundación Adsis.

Miembro del Patronato desde diciembre de 2013

- Vocal: – M<sup>a</sup> VICTORIA MENDIA LASA

Bilbao (1958). Licenciada en Ciencias Económicas y Empresariales por la Universidad Comercial de Deusto. Censor Jurado de Cuentas y Miembro del ROAC (Registro Oficial de Auditores de Cuentas). 30 años de actividad profesional en el sector de la Auditoría de Cuentas (1980-2010), con especial dedicación al Sector Financiero. Socia de la Firma PricewaterhouseCoopers durante 15 años (1995-2010). Desde 2012, miembro del Consejo de Administración de Kutxabank, en el que actualmente preside la Comisión de Auditoría y Cumplimiento Normativo, pertenece a la Comisión de Control de Riesgos y es Consejera

Coordinadora. Miembro de la Junta Directiva (Tesorera) de la Asociación Bilbaína de Amigos de la Ópera (ABAO), asociación privada sin ánimo de lucro dedicada a organizar la temporada de ópera de Bilbao.

Miembro del Patronato desde septiembre del 2016.

- Vocal: – LOURDES DUEÑAS LATORRE

Barcelona (1960). Maestra Industrial Química. Trabajadora Social por la UB (Universitat de Barcelona). Ha trabajado en el Departament de Justícia de la Generalitat de Catalunya como insertora laboral (1993-1998) y como Trabajadora social del Equipo de Asesoramiento Técnico Penal (1998-2003). Experiencia como educadora social y coordinadora de proyectos de voluntariado para diferentes entidades sociales en Roma (Italia) (2004-2006). Trabajadora Social ASL (Azienda Sanitaria Locale de ROMA) (2007). Trabaja en el Centre d'Iniciatives per a la Reinserció (CIRE) del Departament de Justícia de la Generalitat de Catalunya como Coordinadora del Programa Reincorpora de Catalunya desde el 2009.

Miembro del Patronato desde el 17 de septiembre de 2019.

- Vocal: – DANIEL JUAN GARCÍA

Bustillo del Páramo (León) (1953). Maestro de Primera Enseñanza y Licenciado en Filosofía y Ciencias de la Educación, especialidad Orientación Escolar y Profesional por la Universidad de Barcelona (1991). Profesor de Enseñanza General Básica en diferentes Escuelas privadas y públicas (1973-2000). Jefe de estudios en la Escuela del Mar de Barcelona (1993-2000). Coordinador pedagógico de la Fundación Adsis Barcelona (2000-2004). Director del Centro Carmel de Fundación Adsis Barcelona (2004-2018).

Miembro del Patronato desde el 17 de septiembre de 2019.

## 2. Contratos celebrados con la Administración Pública 2020

Otras fuentes de financiación	Órgano concedente	Cuantía
Prest. Servic. EDUCACION PARA LA SALUD	AGENCIA DE SALUT PUBLICA DE BARCELONA	6.689,00
Prest. Servic. ACOMPAÑAMIENTO SOCIO-EDUCATIVO	AYUNTAMIENTO BARCELONA	11.870,14
Prest. Servic. FoORMACION PROFESIONAL BASICA	AYUNTAMIENTO BASAURI	663.954,73
Prest. Servic. PLAN BARRIO DE AMBROZ	AYUNTAMIENTO MADRID	33.351,35
Prest. Servic. CENTRE D'INICIATIVE REINSECCION	Serveis de Socials de Barcelona, Inst.Municipal	125.324,00
Prest. Servic. CENTRO DE REINSECCION DE DROGODEPENDIENTE HEDRA	AYUNTAMIENTO PATERNA	59.359,41
Prest. Servic. Centro de dia plazas HEDRA Y SAGUNTO	GENERALITAT VALENCIANA	148.515,95
Prest. Servic. PROGRAMA UECBARCELONA	CONSORCIO EDUC.BARCELONA	109.668,00
Prest. Servic. EDUCACION EN VALORES	Ayuntamiento de Donostia	2.520,00
Prest. Servic. PROGRAMA GHADAAN	DIPUTACION FORAL BIZKAIA	582.999,96
Prest. Servic. PROGRAMA EGHAN	DIPUTACION FORAL BIZKAIA	358.002,87
Prest. Servic. Servicios de Dinamización de Punt Omnia	Direcc. Gen.D'Acccio Comunitat	29.904,12
Prest. Servic. PROGRAMA DE MENORES VALLADOLID	JUNTA DE CASTILLA Y LEON	248.154,60
Prest. Servic. EQUIPO PARA LA CONVIVENCIA INTERCULTURAL SENSIB.	Ayuntamientos eInstitutos Públicos de España	840,00
Prest. Servic. UTE ADSIS-EXIT. PROG.PASSWORK	SERVEI D'OCUPACIO DE CATALUNYA	968.304,38
Prest. Serv. PROGRAMA INCORPORA	FUNDACION LA CAIXA	276.300,00
Prest. Serv. SERVICIO REINCORPORA	FUNDACION LA CAIXA	143.589,95
Prest. Serv. TALLERES DE EDUCACION EN VALORES.	COLEGIOS PRIVADOS	1.000,00
Prest. Serv. INICIATIVAS SOLIDARIAS VALENCIA	FUNDACION ADECCO	1.350,00
Prest. Serv. CENTRO DE DIA ASESORAMIENTO	CLECE S.A.	2.375,00
Ingresos extraordinarios	Extornos de seguros, devolución subv concedidas	15.646,42 €
Ingresos financieros	Diferencias + de cambio,Bº fondo	2.251,46 €€
<b>Total</b>		<b>3.791.971,34 €</b>

### 3. Subvenciones y ayudas públicas 2020

#### 4. Relación de convenios suscritos 2020

Subvenciones recibidas	Órgano concedente	Cuantía
120 SUBV. F1 199408 CONECTA-TE TRANSFORM	DIPUTACION ALAVA	20.969,02
2020 SUBV. D2 CURSOS E ITINERARIO FORMAT	SVE LANBIDE	594.431,98
2020 SUBV. F1 1901PAM IMPLICATE EDUC.SOL	AYTO.PAMPLONA	6.000,00
2020 SUBV. K2 4620 PFQB	GENER.VALENCIANA	73.918,98
2020 SUBV. C2.19S05155- 001 IMPACT	AYTO.BARCELONA	29.950,08
2020 SUBV. C2.19S05124 APROPA'T	AYTO.BARCELONA	19.951,58
2020 SUBV. M1 201902 ACCIONES ORIENTARABA	SVE LANBIDE	27.200,00
2020 SUBV. D2 201931 ORIENTACION GENERAL	SVE LANBIDE	106.104,65
2020 SUBV. L1 1920 PROGRAMA ENLACE EMANC	JUNTA CASTILLA Y LEON	28.000,00
"2020 SUBV. E1-372019 VENTANA AL EMPLEO	CABILDO GRAN CANARIA	4.588,82
SUBV. J1 ITINERARIOS DE INS	JUNTA CASTILLA Y LEON	32.617,56
2020 SUBV. E1-178 ENTRELAZ. OPORTUN/JOVE	GOBIERNO CANARIAS	69.023,69
2020 SUBV. M1 192131 ACCIONES ORIENTACIO	SVE LANBIDE	42.500,00
2020 SUBV. D2-CONCIERTO FPB 19-20	GOBIERNO VASCO	302.066,59
"2020 SUBV. M1 4410 CONCIERTO FPB 19/20	GOBIERNO VASCO	605.976,30
SUBV. H1 18419 CONCIERTO FPB	GOBIERNO VASCO	480.809,30
SUBV. D6-INGRESO POR CONCIERTO EDUC	GOBIERNO VASCO	758.830,72
2020 SUBV. C1 1900083-PLANS OCUPACIO 201	SERVEI D'OCUPACIO DE CATALUNYA	28.935,00

2020 SUBV. I1 768019 INTEGRACION SOCIAL	COMUNIDAD MADRID	38.000,00
2020 SUBV. I2 165819 TU AUTONOMIA PERSON	COMUNIDAD MADRID	40.000,00
2020 SUBV. C1 268TSF041 SERV.ACT.COMPETE	GENER.CATALUNYA	53.000,00
2020 SUBV. C1 268TSF041 ESPAIS DE PARTIC	GENER.CATALUNYA	15.674,48
2020 SUBV. C1 268TSF041 SERVEI JURIDIC 2	GENER.CATALUNYA	2.645,65
"2020 SUBV. E1-17GJ CENTRO JUVENIL ADSIS"	GOBIERNO CANARIAS	57.139,17
"2020 SUBV. H1 100919 PEC 2019-2020	GOBIERNO VASCO	63.750,00
2020 SUBV. A1 5019 PLAN NAC. DROGAS FOND	MINIST.SANIDAD POLIT.SOCIAL	32.500,00
2020 SUBV. A1 26019 PROG.IRPF PERS.REC	MINIST.SANIDAD POLIT.SOCIAL	51.000,00
2020 SUBV. A1 72619 INMIGRACIÓN EJEC. 20	MINIST.DE EMPLEO Y SEG.SOCIAL	499.944,00
2020 SUBV. E1-8143 SERV.INTERVENCION ORI	AYTO.TIAS	28.365,19
2020 SUBV. E1-5587 ADSIS SOCIO SANITARIO	SERVICIO CANARIO DE EMPLEO	229.767,04
2020 SUBV. K2 198955 PARTICIPACION JUVE	AYTO.VALENCIA	8.307,00
2020 SUBV. K1K2 18284 PIIRPF/2019/317 I	GENER.VALENCIANA	203.306,79
2020 SUBV. J1 2020 POEJ ASISTENTE PERSON	JUNTA CASTILLA Y LEON	24.000,00
SUBV. M1 CURSOS E ITINERARIOS FORM	SVE LANBIDE	273.905,38
2020 SUBV. K1 49 ADSIS HEDRA APOYO PSICO	AYTO.VALENCIA	10.832,00
150 SUBV. E1-11529 SUBVENCION TRANSPORTE	AYTO.DE LA VILLA DE AGÜIMES	1.000,00

184 SUBV. J1 19112019 INCLUSIÓN SOCIAL-L	JUNTA CASTILLA Y LEON	18.560,00
185 SUBV. L1J1F1 101219 IRPF IMPLICATE I	JUNTA CASTILLA Y LEON	16.744,73
SUBV. F1 IRPF PROGRAMA ENREDA	JUNTA CASTILLA Y LEON	10.770,00
2 SUBV. I2FI 526519 IRPF INSERC.LAB.INMI	COMUNIDAD MADRID	14.125,58
274 SUBV. B1 200115 IRPF C. DERECHOS SOC	PRINCIPADO ASTURIAS	29.196,00
18 SUBV. D1 2020 AGENDA 21	GOBIERNO VASCO	479,06
212 SUBV. E1-130220 INTERVENCION COMUN.L	CABILDO GRAN CANARIA	40.000,00
227 SUBV. F2 06420 FORTALECIMIENTO EN CO	CABILDO GRAN CANARIA	10.000,00
384 SUBV. L1J1 2020CIIS GASTOS DE FUNCIO	JUNTA CASTILLA Y LEON	5.000,00
78 SUBV. E1-135 INTEGRA FUNDACION ADSIS	GOBIERNO CANARIAS	74.750,00
108 SUBV. K2 40020 CENTRO DE DIA TALEIA	GENER.VALENCIANA	359.998,83
200 SUBV. E1-88 IRPF RENACER/3.0 DIGITAL	GOBIERNO CANARIAS	116.800,00
127 SUBV. E1-789 INTERVENCION TERAPEUTIC	SERVICIO CANARIO DE LA SALUD	120.000,00
126 SUBV. E1-23383 CENTROS MENORES / CEN	AYTO.LAS PALMAS	422.128,00
273 SUBV. B1 2462K CENTRO DE DIA	AYTO.GIJON	19.200,00
236 SUBV. B1 200608 CENTRO DE DIA. CONSE	PRINCIPADO ASTURIAS	80.000,00
237 SUBV. B1 200624 CENTRO DE DIA CONSEJ	PRINCIPADO ASTURIAS	55.125,00
178 SUBV. E1-9709 COHESIONA Y ALUESA- GT	CABILDO INSULAR DE FUERTEVENTURA	22.000,00
157 SUBV. E1-18 SUB EQUIPAMIENTO VICEPR	GOBIERNO CANARIAS	4.300,00

167 SUBV. E1-SUBV. 54 IN-PLEA: IMPLICA H	CABILDO GRAN CANARIA	9.000,00
186 SUBV. F1 2021 SENTIR PENSAR ACTUAR D	AYTO.BILBAO	7.234,40
177 SUBV. E1-2123A RENACER VIII	CABILDO GRAN CANARIA	55.000,00
202 SUBV. K2 200 INBAS GENERANDO ALTERNA	AYTO.VALENCIA	4.089,39
176 SUBV. E1 21403B ATAJO ACOMPaña Y PRE	CABILDO GRAN CANARIA	30.000,00
262 SUBV. C2 20S00940 SUPORT EDUCATI-ESPOR-XARXA	AYTO.BARCELONA	19.200,00
263 SUBV. C2 20S04797 SERVEI SUPORT JURI/PARTICIP	AYTO.BARCELONA	7.000,00
90 SUBV. F1 IMPLICATE EDUC.EN SOLIDARIDA	DIPUTACION GIPUZKOA	7.840,98
188 SUBV. K1 DECRETO 102/2020 COVID-19 D	GENER.VALENCIANA	60.288,03
169 SUBV. L1 962820 SERVICIOS TRANSICION	JUNTA CASTILLA Y LEON	60.000,00
190 SUBV. K1 1320 UVAD ATENCION JURIDICO	GENER.VALENCIANA	16.000,00
191 SUBV. K1 1320 JP LUAC ATENCION JUEGO	GENER.VALENCIANA	4.700,00
189 SUBV. K1K2 PIISSET6346 INSERCIION SOC	GENER.VALENCIANA	53.571,43
168 SUBV. F1 2020 JOVENES E INTERCULTURA	DIPUTACION BIZKAIA	18.000,00
193 SUBV. D2 2020 JOVENES INMIGRANTES	AYTO.BILBAO	800,00
213 SUBV. E1-42 VENTANA AL EMPLEO 2020/2	CABILDO GRAN CANARIA	14.386,79
234 SUBV. D1 2391 PROG. ACTIV. OCIO Y T	AYTO.BASAURI	1.063,91
217 SUBV. D2-480067 PROGRAMA AURRRELAN G	GOBIERNO VASCO	13.341,00
218 SUBV. D2-480033 PROMOCION VOLUNTARIA	GOBIERNO VASCO	13.815,00

219 SUBV. D2-480066 ONGI ETORRI GIZ-2020	GOBIERNO VASCO	15.308,00
220 SUBV. D2 BESTALDE	GOBIERNO VASCO	40.526,00
214 SUBV. E1-193 FUERTE EMPLEA-E20-JOV/E	SERVICIO CANARIO DE EMPLEO	34.830,57
281 SUBV. F1F2 202021 MUNDUKO AOZOEKIN I	AYTO.DONOSTIA	13.268,85
226 SUBV. F2 19220 FORTALECIMIENTO EN CO	CABILDO GRAN CANARIA	10.000,00
255 SUBV. K2 206146 BSPRMJ PROGRAMA DADA	GENER.VALENCIANA	11.271,44
257 SUBV. C2.185 I4 RECOLZEM EL JOVES DE	GENER.CATALUNYA	12.936,00
258 SUBV. C1.000185 I2 CENTRE OBERT 2020	GENER.CATALUNYA	109.823,00
285 SUBV. M1 202021 HAZIA 23-INSERCIION L	AYTO.VITORIA	31.885,44
252 SUBV. E1-6765 PIIIL SOCIOSANITARIO P	SERVICIO CANARIO DE EMPLEO	654,54
279 SUBV. E1-208 SUMADO VOLUNTAD-INTEGRA	GOBIERNO CANARIAS	118.500,00
282 SUBV. D6 202033 ACTIVIDADES CENTRO L	AYTO.LEIOA	550,00
271 SUBV. F1 2020 JOVENES E INTERCULTURA	AYTO.DONOSTIA	4.901,47
269 SUBV. M1 2020 CONTRIBUCION GTOS MANT	INSTITUTO FORAL DE BIENESTAR SOCIAL	3.289,00
278 SUBV. E1-408911 GASTOS GENERALES PRE	GOBIERNO CANARIAS	2.000,00
283 SUBV. I2 20004 APOSTANDO POR LA IGUA	AYTO.MADRID	20.000,00
331 SUBV. I2 672020 INSERCIION PERSONAS E	COMUNIDAD MADRID	46.542,17
373 SUBV. B2 271120 JOVENES VOLUNTARIADO	AYTO.GIJON	569,96
288 SUBV. K2 46E00015 EDUCACION PARA ADU	GENER.VALENCIANA	22.591,25



315 SUBV. E1-354 PROYECTO ENSEÑAME PRESI	CABILDO GRAN CANARIA	3.500,00
337 SUBV. E1-259 CENTRO JUVENIL YEI	GOBIERNO CANARIAS	1.580,31
316 SUBV. C2 20S00157 RECOLZEM ELS JOVES	AYTO.BARCELONA	75.000,00
348 SUBV. E1-11079 FUERTEVENTURA DIGITAL	AYTO.PUERTO DEL ROSARIO	7.691,20
339 SUBV. E1-312020 PARTICIPACION CIUD.A	CABILDO GRAN CANARIA	2.500,00
340 SUBV. E1-312020 ADSIS INNOVA PARTI.C	CABILDO GRAN CANARIA	2.874,25
328 SUBV. F2 202029 GESTION CAMBIO CLIMA	PRINCIPADO ASTURIAS	101.707,60
354 SUBV. B2 26298 CONTRATACION JOVENES	PRINCIPADO ASTURIAS	1.352,80
377 SUBV. E1-268 PROTECC. INFANCIA TIC,C	GOBIERNO CANARIAS	132.863,00
352 SUBV. D2 2020 AURRELAN PILS GV JUSTI	GOBIERNO VASCO	10.608,00
374 SUBV. B2 301220 DERECHOS SOCIALES PA	PRINCIPADO ASTURIAS	1.421,00
BONIFICACION FORMACION SEG.SOC.	SEGURIDAD SOCIAL	7.181,08
SUBV.PRACTICAS UTE 2	SERVEI D'OCUPACIO DE CATALUNYA	15.262,74
SUBVENCIONES DE CAPITAL 2020	VARIOS FINANCIADORES	39.258,24
DONACIONES DE CAPITAL TRANSFER A EJERCICIO	VARIOS FINANCIADORES	9.760,57
2020 SUBV. M1 190030 HAZIA 23-INSERCION	CAJA VITAL KUTXA	44.000,00
"2020 SUBV. D2 1920 EQUIPO DE FUTBOL	ATHLETIC CLUB FUNDAZIOA	2.783,93
SUBV. 2020 INCORPORA	FUNDACION LA CAIXA	152.000,00
2020 SUBV. K1 020719 APOYO PSICOSOCIAL R	FUNDACION BANCAJA	15.000,00
2020 SUBV. E1-281019 PROYECTO ALUESA PRE	FUNDACION LA CAIXA	73.281,91

2020 SUBV. J1 230719 MUJERES ACTIVANDO S	FUNDACION LA CAIXA	11.048,07
2020 SUBV. C1 1920 BEQUES ESCOLARS SET19	FUNDACIO CATALUNYA-LA PEDRERA	16.700,00
"2020 SUBV. E1-418 HILANDO SUEÑOS	FUNDACION LA CAIXA	9.771,43
2020 SUBV. B1 2019 EXCLUSION SOCIAL SANA	FUNDACION LA CAIXA	13.720,00
2020 SUBV. L1 355 INSERCIÓN SOCIOLABORAL	FUNDACION LA CAIXA	8.970,00
2020 SUBV. L1 2020 SERVICIOS DE TRANSICI	FUNDACION IBERDROLA ESPAÑA	21.000,00
2020 SUBV. I1 201920 CENTRO JOVENES PARA	CARITAS MADRID	1.500,00
2020 SUBV. D2 2019 JOVENES X SEGUNDA OPO	KUTXA, OBRA SOCIAL	35.000,00
250 SUBV. F2 2022 PROYECTO DESARROLLO BA	MISIONERAS DIOCESANAS DE BILBAO	70.647,42
SUBV. PROINFANCIA	FUNDACION LA CAIXA	977.438,38
77 SUBV. D2 2020 VISITAS	FUNDACION ANTONIO MENCHACA	3.000,00
268 SUBV. C1. 201920 LABORA 2020 (PRORRO	ENTITATS CATALANES D'ACCIO SOCIAL	40.601,52
122 SUBV. A1 CONVENIO PLAN INTERNACIONAL	FUNDACION PLAN INTERNACIONAL ESPAÑA	90.000,00
121 SUBV. A2 2018 SINIESTRALIDAD BONUS	SDAD.PREVENC.FRATER.MUP RESPA	5.283,38
139 SUBV. E1-202055 ACOMPAÑA Y PREVE ACC	LA CAJA DE CANARIAS	4.706,00
187 SUBV. A1 090620 CONVOC. EMERG. COVID	FUNDACION MUTUA MADRILEÑA	15.000,00
165 SUBV. M1 2020 ACTIVIDADES FPB Y PINT	CAJA VITAL KUTXA	5.000,00
199 SUBV. E1-72020 PROYECTOS JUVENILES M	FUNDACION CANARIA DE JUVENTUD IDEO	1.500,00
228 SUBV. A1 202122 PREV.USO NUEVAS TECN	FUNDACIO PRIVADA NOUS CIMS	56.542,50

259 SUBV. K2 61020 CAIXA 3T:TALENTO, TEC	FUNDACION LA CAIXA	2.181,82
319 SUBV. C2 2019-20 JUNTS 2019.DIFERENC	AMPA ESCOLA DRASSANES	19.108,68
2020 SUBV. I2 421253 APOYO INSERCIÓN LAB	JP MORGAN FOUNDATION	39.432,92
2020 SUBV. D2-201911COLEC ORIENTACION BA	GAZTAROA SARTU KOOP.	60.399,86
<b>Total</b>		<b>9.387.145,40 €</b>

## 5. Retribuciones percibidas anualmente de los altos cargos y máximos responsables de las entidades obligadas

Los miembros del Patronato de la Fundación Adsis, órgano de gobierno y representación de dicha entidad, no perciben remuneración alguna, desempeñando sus funciones de manera gratuita.

## 6. Presupuesto anual de la entidad y de la actividad financiada 2020

### 6.1. Presupuesto anual de la entidad

6.1. Ingresos	Cuantía
Subvenciones	12.093.822,23 €
Financiación propia	860.850,00 €
<b>Total ingresos</b>	<b>12.954.672,23 €</b>
6.2. Gastos	Cuantía
<b>6.2.1 Corrientes</b>	
<b>Personal</b>	9.960.459,56 €
<b>Mantenimiento</b>	165.636,86 €
<b>Actividades</b>	2.700.715,04 €
Otros Gastos	17.395,00 €
<b>Total gastos corrientes</b>	<b>12.844.206,47 €</b>
<b>6.2.2 Inversiones</b>	
MOBILIARIO	6.100,00 €
EQUIPOS PARA PROCESO INFORMACION	14.450,00 €
<b>Total gastos inversiones</b>	<b>20.550,00 €</b>
<b>Total Gastos</b>	<b>12.864.756,47 €</b>

## 6.2. Presupuesto anual de la actividad financiada

PRESUPUESTO DEL PROYECTO OBJETO DE SUBVENCIÓN. EJERCICIO 2020	
<b>INGRESOS</b>	
<b>XII.- PRESUPUESTO DEL PROYECTO A SUBVENCIONAR</b>	
<b>INGRESOS</b>	
<b>CONCEPTO</b>	<b>IMPORTE</b>
Consejería de Sanidad del Gobierno	70.000,00 €
Ayuntamiento de Gijón	29.200,00 €
<b>TOTAL INGRESOS:</b>	<b>99.200,00 €</b>
<b>GASTOS</b>	
<b>CONCEPTO</b>	<b>IMPORTE</b>
Arrendamientos	2.374,58 €
Suministros	8.600,00 €
Primas de seguros	1.480,00 €
Actividades	6.929,80 €
Personal	69.183,25
Amortización	331,67 €
Gastos generales: Gestión y desarrollo de personas (40%)	3.730,28 €
Gastos generales: Gestión y administración (40%)	3.730,28 €
Gastos generales: Coordinación de Programas (10%)	1.420,07 €
Gastos generales: Comunicación (10%)	1.420,07 €
<b>TOTAL GASTOS:</b>	<b>99.200,00 €</b>

## 6.3. Porcentaje de ayuda municipal respecto al presupuesto anual

El porcentaje de la ayuda recibida de la ayuda del Ayuntamiento de Gijón, respecto del presupuesto anual de Fundación Adsis es **0,15%**.

## 7. Cuentas anuales 2020

BALANCE a 31 de Diciembre de 2020 euros

Descripción	Notas	2020	2019
		2.029.271,22	1.071.959,00
A) ACTIVO NO CORRIENTE			
I. Inmovilizado Intangible	6	14.744,91	18.565,16
3. Patentes, licencias, marcas y simil		1.346,60	201,15
5. Aplicaciones informáticas		13.398,31	18.364,01
III. Inmovilizado Material	5	989.528,43	1.018.266,88
1. Terrenos y construcciones		589.611,66	618.029,75
2. Instalaciones técnicas y otro inmov		399.916,77	400.237,13
VI. Inversiones financieras a largo plazo	8.2.1	539.705,65	35.126,96
1. Instrumentos de patrimonio		512.454,44	13.075,75
5. Otros activos financiero		27.251,21	22.051,21
VIII. Deudores no corrientes	8.2.1	485.292,23	0,00
1. Cuentas a cobrar a L/P		6.047,50	0,00
2. Créditos con Administrar.Públicas a l/p		479.244,73	0,00
B) ACTIVO CORRIENTE		10.635.010,64	7.064.707,33
1. Existencias	12	298.131,95	390.255,78
1. Bienes destinados a la actividad		298.131,95	341.131,99
6. Anticipos a proveedores		0,00	49.123,79
II. Usuarios y otros deudores activ.propi	8.2.1, 9	501.320,58	4B4.129,82
III. Deudores comerc.y otras cuentas a co		7.842.483,68	5.260.121,97
1. Clientes por ventas y prestacion de	8.2.1	772.736,59	691.403,69
3. Deudores varios	8.2.1	40.668,38	22.982,42
4. Personal	8.2.1	3.469,92	2.571,49
5. Activos por impuesto corriente		10,96	1.208,22
6. Otros créditos con Administrac.Públ	8.2.1	7.025.597,83	4.541.956,15
V. Inversiones financieras a corto plazo	B.2.1	5.256,1Q	6.415,98
2. Créditos a entidades		1.422,12	2.084,00
3. Valores representativos de deuda		3.000,00	3.000,00
5. Otros activos financieros		833,98	1.331,98
VI. Periodificaciones a corto plazo		9.280,20	5.206,85
VII. Efectivo y otros activos liq.equival	8.2.1	1.978.538,13	918.576,93
1. Tesorería		1.978.538,13	918.576,93
TOTAL ACTIVO ( A + B )		12.664.281,86	8.136.666,33
A) PATRIMONIO NETO		3.138.214,34	2.431.583,58
A-1) Fondos propios	11	2.904.446,80	2.201.192,00
I. Dotación fundacional	22.2.1	1.299.887,97	1.299.887,97
1. Dotación fundacional		1.299.887,97	1.299.887,97
III. Excedentes ejerc.anteriores	3	887.184,47	294.774,92
1. Remanente		901.304,03	334.467,83
2. (Excedentes negat.ejerc.anteriores)		-14.119,56	-39.692,91
IV. Excedente del ejercicio		717.374,36	606.529,11
1. Cuenta Pérd. y Ganancias (129)		717.374,36	606.529,11
A-3) Subvenc., donaciones y legados recibido	19.1	233.767,54	230.391,58
I. Subvenciones	19.2	142.585,07	122.917,92
II. Donaciones y legados	19.2	91.182,47	107.473,66
B) PASIVO NO CORRIENTE	8.2.1	2.712.092,82	344.598,19
II. Deudas a largo plazo		2.712.092,82	344.598,19
2. Deudas con entidades de crédito		19.867,33	56.407,24
5. Otros pasivos financiero		2.692.225,49	288.19D,95
C) PASIVO CORRIENTE	8.2.1	6.813.974,70	5.360.484,56
II. Provisiones a corto plazo	16	18.536,21	0,00
III. Deudas a corto plazo		5.947.147,15	4.477.421,82
2. Deudas con entidades de crédito		215.718,37	470.823,30
5. Otros pasivos financieros	8.2.1, 19.1	5.731.428,78	4.006.598,52
V. Beneficiarios-Acreedores	10	107.882,90	175.639,93
VI. Acreedores ciales. y otras ctas. a pa		740.408,44	696.175,06
1. Proveedores	8.2.1	43.053,05	49.432,31
3. Acreedores varios	8.2.1	214.011,29	164.925,13
4. Personal (remuneraciones pdtes de p	8.2.1	-4.186,03	932,97

5. Pasivos por impuesto corriente	14	-2.690,22	0,00
6. Otras dedudas con Administraciones		489.280,36	480.031,96
7. Anticipos recibidos por pedidos	B.2.1	939,99	B52,69
VII. Periodificaciones a C/P		Q,00	11.247,75
<b>TOTAL PATRIMONIO NETO Y PASIVO ( A+B+C )</b>		<b>12.664.281,86"</b>	<b>8.136.666,33</b>

**FUNDACION ADSIS**  
**CUENTA DE RESULTADOS**  
a 31 de Diciembre de 2020 euros

Descripción	Notas	2020	2019
1. Ingresos de la actividad propia		14.289.352,97	13.892.923,72
b) Aportaciones de usuarios		599.355,53	857.804,42
c) Ing.promo., patrocinadores y colabo	15.5	0,00	29,75
d) Subv., donac.y legad.imput. al exce	19,3	13.689.997,44	13.035.089,55
3. Gastos por ayudas y otros		-522.422,62	-509.619,84
a) Ayudas monetarias	15.1	-497.411,44	-485.063,70
c) Gastos por colaboraciones y del órg		0,00	-1.805,16
d) Reintegro de subvenciones, donac.y	19.4	-25.011,18	-22.750,9B
<b>6. Aprovisionamientos</b>	<b>15.2</b>	<b>-388.678,88</b>	<b>-579.138,72</b>
<b>7. Otros ingresos de la actividad</b>		<b>5.235,87</b>	<b>6.055,69</b>
8. Gastos de personal	15.3	-10.395.602,29	-9.857.022,54
9. Otros gastos de la actividad	15.4	-2.193.401,16	-2.285.452,90
10. Amortización del inmovilizado	5, 6	-107.792,77	-91.252,79
11. Subv. donac.y leg.cap.trasp.al exc.ej	19.2	49.018,81	24.633,59
13. Deterioro y rdo por enajen.del inmov.		-261,90	-184,92
15. Otros resultados	15.6	12.962,76	5.901,20
<b>A.1) EXCEDENTE DE LA ACTIVIDAD (1 al 15)</b>		<b>748.410,79</b>	<b>606.842,49</b>
16. Ingresos financieros	8.2.2	298,18	769,49
17. Gastos financieros	8.2.2	-28.783,68	-28.367,36
19. Diferencias de cambio		-1.929,66	7.2a4,49
20. Deterioro y rdo por enajen.de intrum.	8.2.2	-621,30	20.000,00
<b>A.2) EXCEDENTE OPERACIONES FINAN. (16 al 20)</b>	<b>3</b>	<b>-31.036,46</b>	<b>-313,38</b>
<b>A.3) EXCEDENTE ANTES DE IMPUESTOS (A.1 + A.2)</b>		<b>717.374,33</b>	<b>606.529,11</b>
21. Impuestos sobre beneficios		0,03	0,00
<b>A.4) VARIACIÓN DE PATRIMONIO NETO RECONOCIDA EN EL EXCEDENTE DEL EJERCICIO (A.3+20)</b>	<b>3</b>	<b>717.374,36</b>	<b>606.529,11</b>
<b>B) Ingresos/gastos imput.directamente al PN</b>		<b>0,00</b>	<b>0,00</b>
1. Subvenciones recibidas		9.374.608,16	9.862.369,26
2. Donaciones y legados recibidos		46.507,00	53.037,82
<b>B.1) Variación de PN por ingresos y gastos recon.en el PN (1 al 7)</b>		<b>0,00</b>	<b>0,00</b>
<b>C) Reclasificaciones al excedente del ejerc.</b>		<b>0,00</b>	<b>0,00</b>
1. Subvenciones recibidas		-9.354.941,01	-9.773.411,90
2. Donaciones y legados recibidos		-62.798,19	-9.916,00
<b>C.1) Variac. patrimonio neto por reclasific. al excedente del ejercicio (1+2+3+4+5+6)</b>		<b>0,00</b>	<b>0,00</b>
<b>D) Variaciones de PN por ingreso y gastos imputados directamente al PN (B.1+C.1)</b>		<b>-9.417.739,20</b>	<b>-9.783.327,90</b>
<b>H) Otras variaciones</b>		<b>0,00</b>	<b>0,00</b>
<b>NETO EN EL EJERCICIO (A.4+D+E+F+G+H)</b>		<b>706.630,76</b>	<b>738.608,29</b>